

# **AVANCEMENTS DE GRADE**

## **Rappel procédure d'utilisation du logiciel AGIRHE**

### **Webinaire du 14 novembre 2023**



# Présentation de l'unité Instances Consultatives

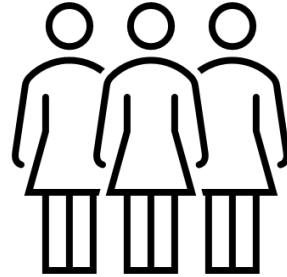

Sophie PETIT, responsable de l'unité

Agathe CHOQUET, gestionnaire

Maëlle CHEVALIER, gestionnaire

# AVANCEMENTS DE GRADE / PROMOTION INTERNE

## Avancement de grade

L'évolution de la carrière d'un agent se fait au sein du même cadre d'emploi.

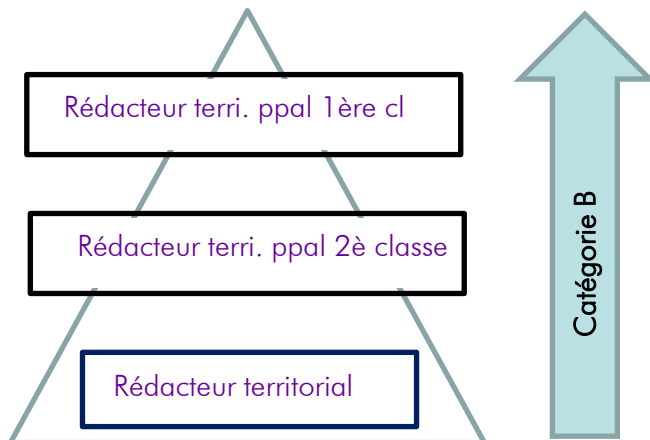

## Promotion interne

L'évolution de la carrière d'un agent se fait vers la catégorie supérieure.

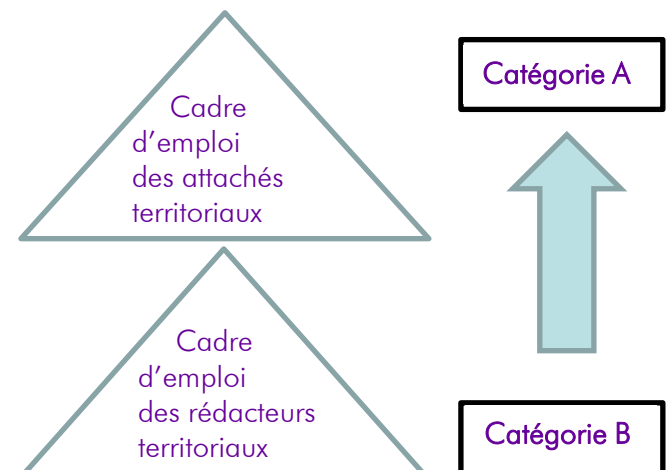

# AGIRHE INSTANCES CONSULTATIVES

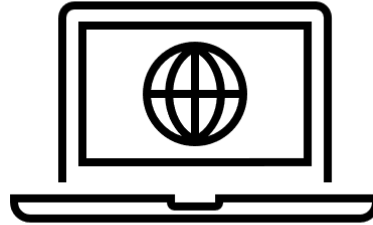

<https://hds.agirhe-cdg.fr/?dep=85>

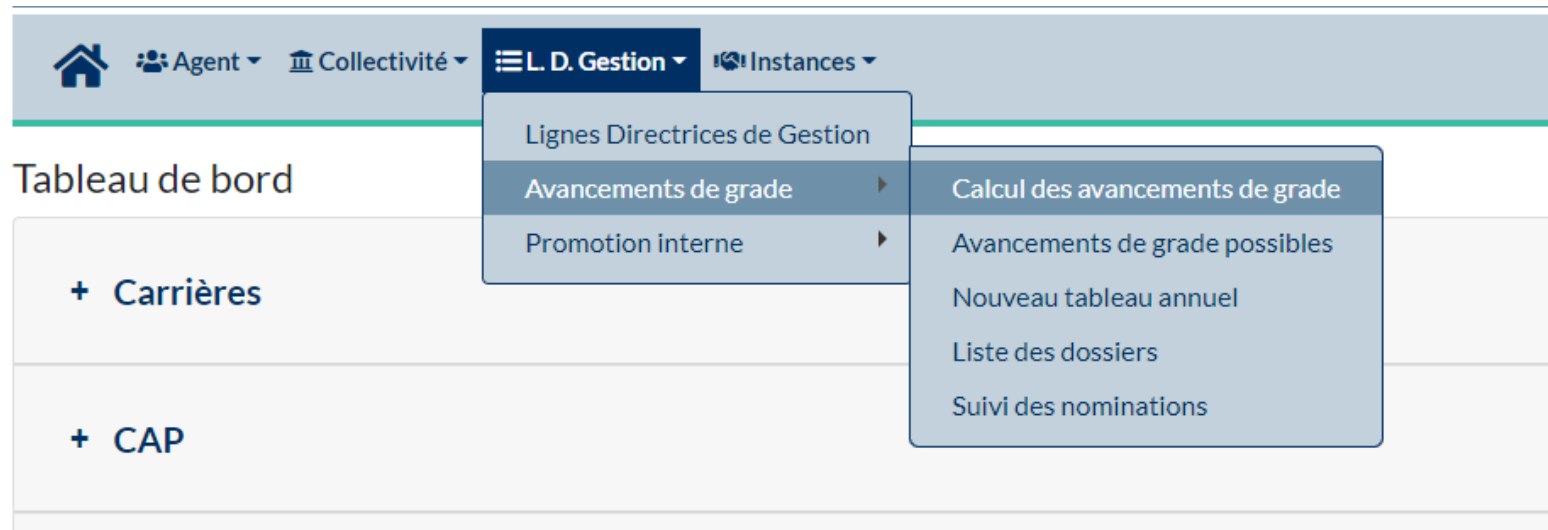

The screenshot shows the AGIRHE web application interface. The top navigation bar includes a home icon, 'Agent', 'Collectivité', 'L. D. Gestion', and 'Instances'. The 'L. D. Gestion' menu is open, showing options: 'Lignes Directrices de Gestion', 'Avancements de grade', and 'Promotion interne'. The 'Avancements de grade' option is selected, opening a sub-menu with: 'Calcul des avancements de grade', 'Avancements de grade possibles', 'Nouveau tableau annuel', 'Liste des dossiers', and 'Suivi des nominations'. The main content area shows a 'Tableau de bord' with expandable sections for '+ Carrières' and '+ CAP'.

# AGIRHE INSTANCES CONSULTATIVES

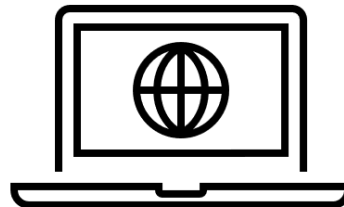

site internet de la Maison des Communes

« Outils collectivités » ou sur la page dédiée aux instances

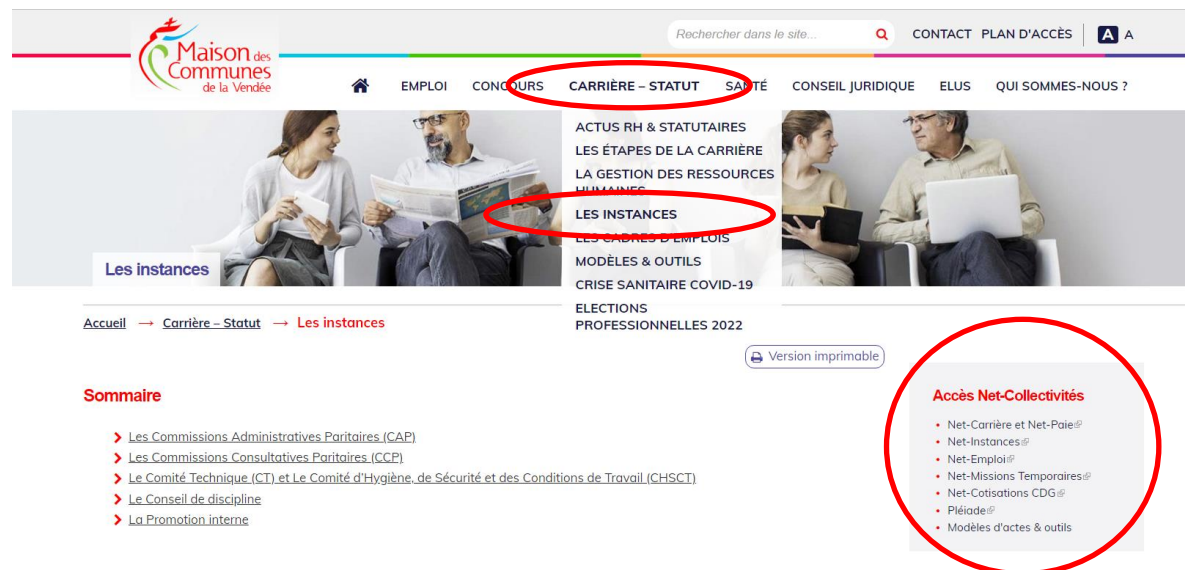
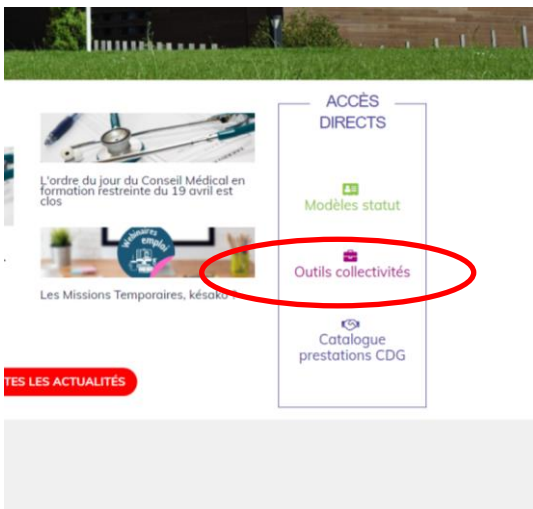

# PROCEDURE AVANCEMENTS DE GRADE

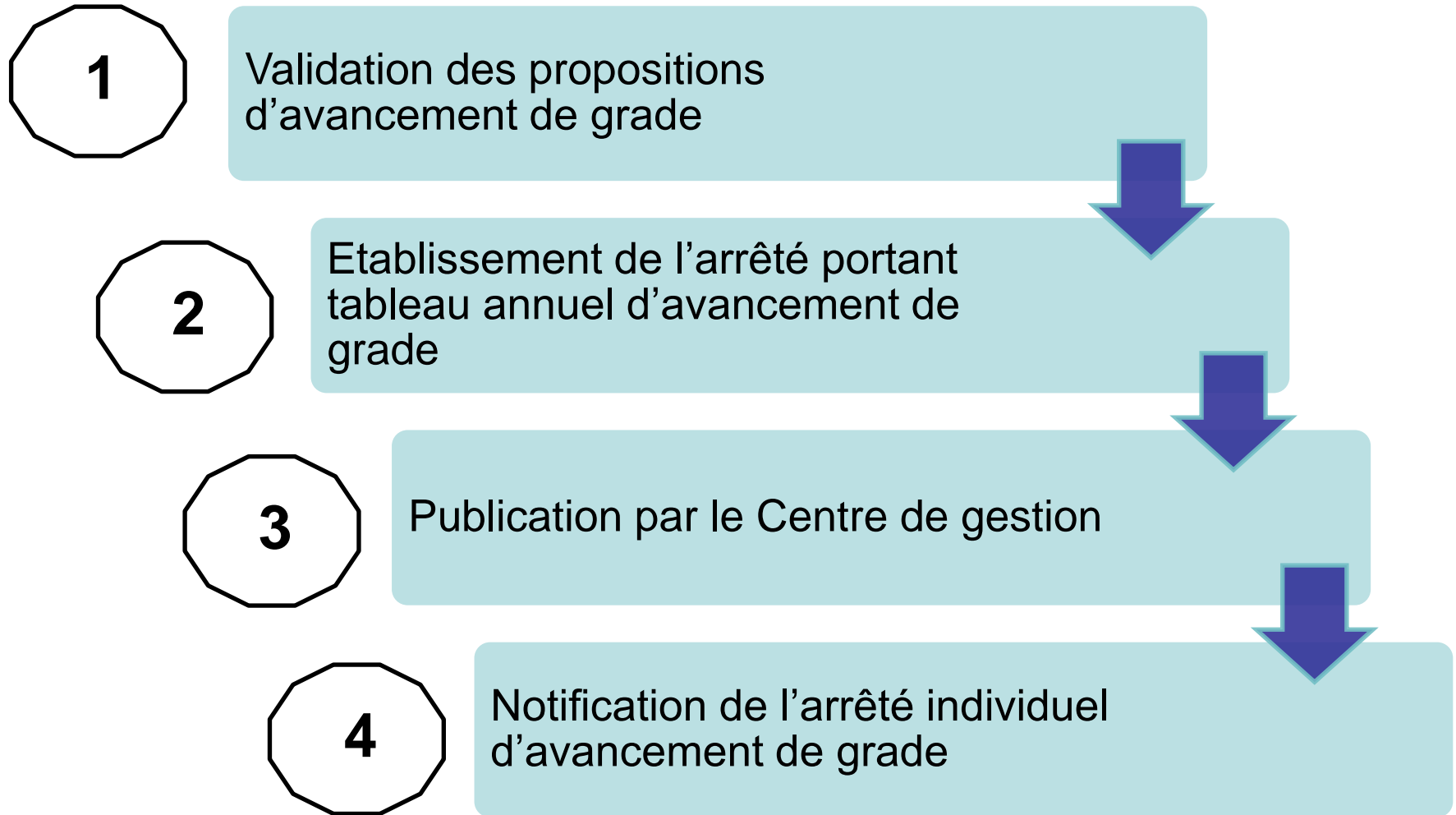

# PROCEDURE AVANCEMENTS DE GRADE

1

## Validation des propositions d'avancement de grade

Téléchargement  
des tableaux  
depuis NET  
Carrière



Validation des  
propositions par  
l'autorité  
territoriale



Saisie de ses  
choix sur AGIRHE  
(uniquement les  
favorables)  
Et dépôt des  
tableaux en pièce  
jointe



QUOTA D'AVANCEMENT SPECIFIQUE AUX GRADES DE  
CATEGORIE B : prochaine question RH le 28/11

SEUIL DEMOGRAPHIQUE A RESPECTER pour certains  
grades (principalement A)

# PROCEDURE AVANCEMENTS DE GRADE

1

## Validation des propositions d'avancement de grade

**NOM DE LA COLLECTIVITE :** [REDACTED] **LISTE DES AGENTS PROMOUVABLES**

**Av de grade à l'ancienneté cat C 2022**

**Grade d'avancement :** [REDACTED] - aucun poste à pourvoir)

Identité	Age	Situation actuelle	Proposition	Décision Autorité Territoriale*	Rang de classement	Date prévue pour l'avancement
[REDACTED]	[REDACTED]	[REDACTED]	[REDACTED]	Oui /Non-	[REDACTED]	[REDACTED]

Le tableau d'avancement de grade doit préciser la part respective des femmes et des hommes dans le vivier des agents promouvables ainsi que la part respective des femmes et des hommes parmi les agents proposés par la collectivité. (Article 79 loi du 26 janvier 1984 modifié par la loi transformation de la Fonction Publique) :

	Agents promouvables (=total des agents qui remplissent les conditions)	Agents inscrits (=uniquement les agents proposés par l'autorité territoriale)
Femmes (en pourcentage)	[REDACTED]	[REDACTED]
Homme (en pourcentage)	[REDACTED]	[REDACTED]
<b>TOTAL</b>	100%	100%



# PROCEDURE AVANCEMENTS DE GRADE

1

## Validation des propositions d'avancement de grade

Téléchargement  
des tableaux  
depuis NET  
Carrière



Validation des  
propositions par  
l'autorité  
territoriale



Saisie de ses  
choix sur AGIRHE  
(uniquement les  
favorables)  
Et dépôt des  
tableaux en pièce  
jointe



QUOTA D'AVANCEMENT SPECIFIQUE AUX GRADES DE  
CATEGORIE B : prochaine question RH le 28/11

SEUIL DEMOGRAPHIQUE A RESPECTER pour certains  
grades (principalement A)

# PROCEDURE AVANCEMENTS DE GRADE

1

## Validation des propositions d'avancement de grade

Cadre d'emplois	Grade d'avancement	Potentiels	Potentiels Femmes	Potentiels Hommes	Sélectionnés	Sélectionnés Femmes	Sélectionnés Hommes
adjoints administratifs territoriaux	adjoint administratif territorial principal de 1ère classe	0	0	0	1	1	0

Enregistrement réussi - Vous pouvez saisir un autre cadre d'emploi ou valider le tableau final

✓ Enregistrer et visualiser le tableau des propositions

🖨️ Imprimer le tableau des propositions

📄 Télécharger le tableau signé des propositions

➔ Transmettre pour vérification au CDG

⬅ Retour



*en cas d'avancement suite à réussite à examen professionnel, joindre, en plus des tableaux de proposition signés, les attestations de réussite correspondantes*

2

Etablissement de l'arrêté portant tableau annuel d'avancement de grade

Validation des saisies par le CDG

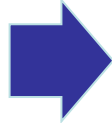

Téléchargement de l'arrêté par la collectivité



Dépôt sur AGIRHE de l'arrêté signé de l'autorité territoriale

# PROCEDURE AVANCEMENTS DE GRADE

2

Etablissement de l'arrêté portant tableau annuel d'avancement de grade

Collectivité	Cadre d'emplois	Etat	Année	Anc.	Ex.pro.	Créé	Modifié	Publicité
	adjoints administratifs territoriaux	En cours de création	2022	1	0	22/09/2022	22/09/2022	
	rédacteurs territoriaux	Vérifié par le CDG	2022	2	0	22/09/2022	22/09/2022	 
				3	0			

2

## Etablissement de l'arrêté portant tableau annuel d'avancement de grade

Validation des saisies par le CDG

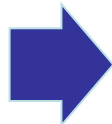

Téléchargement de l'arrêté par la collectivité



Dépôt sur AGIRHE de l'arrêté signé de l'autorité territoriale

# PROCEDURE AVANCEMENTS DE GRADE

2

Etablissement de l'arrêté portant tableau annuel d'avancement de grade

Collectivité	Cadre d'emplois	Etat	Année	Anc.	Ex.pro.	Créé	Modifié	Publicité
	adjoints administratifs territoriaux	En cours de création	2022	1	0	22/09/2022	22/09/2022	
	rédacteurs territoriaux	Vérifié par le CDG	2022	2	0	22/09/2022	22/09/2022	
				3	0			



Imprimer le tableau annuel
   
 Date de validation du tableau par l'autorité territoriale:

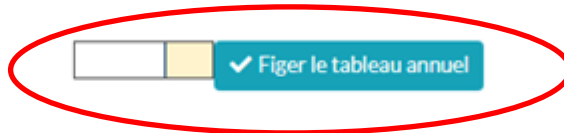

[← Retour](#)

3

Publication des arrêtés fixant les tableaux annuels d'avancement par le Centre de gestion

Récupération de l'ensemble des arrêtés déposés avant le 27 de chaque mois



Article L522-26  
CGFP



Publication sur le site de la MDC

[Les tableaux annuels d'avancement de grade | Maison des Communes de la Vendée \(maisondescommunes85.fr\)](http://maisondescommunes85.fr)

4

## Notification de l'arrêté individuel d'avancement de grade

Vérification des  
arrêtés individuels  
par le CDG à partir  
du 27 de chaque  
mois

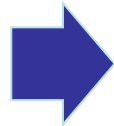

Envoi des arrêtés  
individuels par mail



Notification de  
l'arrêté à l'agent



# PROCEDURE AVANCEMENTS DE GRADE

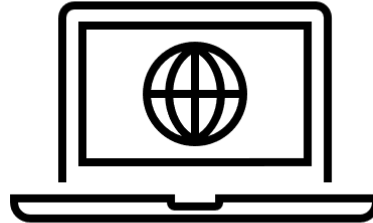

[Le logiciel Agirhe Instances Consultatives | Maison des Communes de la Vendée \(maisondescommunes85.fr\)](https://www.maisondescommunes85.fr)

# QUESTIONS DIVERSES

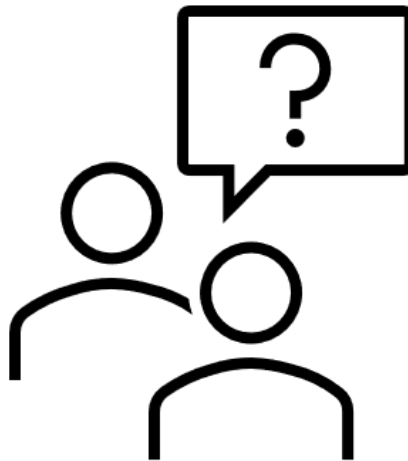

## COMMENT NOUS CONTACTER ?

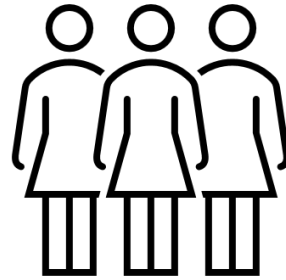

Unité Instances consultatives

Sophie PETIT – 02.53.33.01.47

Agathe CHOQUET – 02.53.33.01.37

Maëlle CHEVALIER – 02.51.44.10.08

[Mail : instances.consultatives@cdg85.fr](mailto:instances.consultatives@cdg85.fr)

*MERCI DE VOTRE ATTENTION !*